PGT

Piano di Governo del Territorio

ASSESSORATO ALL'URBANISTICA, EDILIZIA PRIVATA
Area Territorio
Direzione Centrale Sviluppo del Territorio
Settore Pianificazione Urbanistica Generale
Servizio Pianificazione Generale

Elaborato modificato a seguito dell'approvazione delle controdeduzioni alle osservazioni, dei pareri degli enti e dell'accoglimento delle proposte di modifica presentate dal C.C.

TAVOLA N.: R.08/3B

CODICE ARCHIVIO: 1000/ 148 /PGT/05/12

STESURA ORIGINALE: Ottobre 2012

DATA: Ottobre 2012

Piano delle Regole

Ostacoli e Pericoli per la navigazione aerea

Sindaco	Assessore	Segretario Generale	Direttore Generale
Giuliano Pisapia	Ada Lucia De Cesaris	Ileana Musicò	Davide Corritore
Vice Direttore Generale	**Direttore Centrale**	**Direttore Settore**	**Responsabile Servizio**
Paolo Simonetti	Giuseppina Sordi	Simona Collarini	Marino Bottini

Quadrante: Sud Est 3B — Scala: 1 : 5.000

Adozione: Delibera n. 25 Seduta Consiliare del 13-07-2010 terminata il 14-07-2010

Approvazione: Delibera n. 16 Seduta Consiliare del 22-05-2012

Pubblicazione: BURL Serie Avvisi e Concorsi n. 47 del 21-11-2012

UFFICIO DI PIANO: Servizio Pianificazione Generale / Gianluca Palmarin, Chiara Paoletto, Guya Elisabetta Rosso, Romano Bottacchiari, Riccardo Milano, Fabiana Natalini, Giuseppe Braga, Marianna Stiano (segreteria), Antonella Cammisuli (PLUCSS); AMAT: Paolo Riganti / Responsabile Area Territorio, Pietro Cangioni, Brigida Arienti, Saverio Cutrupi, Pietro Guermandi, Marco Piaticni, Matteo Rovera, Dario Sbalzarini, Matteo Spinatonda, Luana Testa.
SERVIZIO DI SUPPORTO GIURIDICO AMMINISTRATIVO E TECNICO: Maurizio Fabbrica / Responsabile Servizio, Fabiola Fiorentini, Giovanna Villa. SERVIZIO GESTIONE PIANIFICAZIONE GENERALE: Fabio Visintin / Responsabile Servizio, Cristina Fumeolo, Cristina Silvestre. SEGRETERIA DIREZIONE SETTORE PIANIFICAZIONE URBANISTICA GENERALE: Giuseppina Sammatrice, Lorella Pola, Maria Puglia. DIRIGENTI DC SVILUPPO DEL TERRITORIO: Walter Bertolazzi, Pino Bellinetti, Marina Lampugnani, Marco Porta, Giancarlo Tancredi, Paola Vignoli, Franco Zinna. SEGRETERIA GENERALE: Marangela Zaccaria, Carlo Lopedote, Luciano Ossani, Maria Teresa D'Angelo. AVVOCATURA COMUNALE: Maria Rita Surano, Antonello Mandarano. CENTRO STUDI PIM: Franco Sacchi / Direttore, Dario Corvi, Pietro Lembo, Piero Robbio, Paola Pozzi. CONSULTA TECNICO SCIENTIFICA: Andrea Arcidiacono, Maria Bernini, Matteo Bolocan Goldstein, Giovanni Dapir, Paolo Galuzzi, Antonio Longo, Stefano Pareglio, Laura Pogliani, Pier Giorgio Vitillo. COMPONENTE GEOLOGICA, IDROGEOLOGICA E SISMICA (Consulenza): Politecnico di Milano Dipartimento di Ingegneria Idraulica, Ambientale, Infrastrutture Viarie, Rilevamento (DIIAR) / Laura Scesi, Vincenzo Francani, Luca Alberti, Gabriele Baldazza, Luca Cardinifrisso. SETTORE PIANIFICAZIONE URBANISTICA GENERALE (Contributi): Fiorella La Sala, Luigi Morleo, Giuseppe Redaelli. DIREZIONE CENTRALE SVILUPPO DEL TERRITORIO (Contributi altri Settori): Gabriella Barberio, Michela Brambati, Grazia Brucamolino, Elena Campo, Gabriella Castelli, Giovanni Guerra, Cristina Guizzetti, Luca La Rosa, Rosa Rendina, Giuseppe Motta, Maurizio Boldarin, Roberto Tagliabue, Pietro De Nicolò, Massimo Valente, Sebastiano Magliulo, Ernesto Matticchecchia, Carlo Opizzi, Domenico Ruffa, Antonietta Russo. AMAT (Altre collaborazioni): Patricio Enriquez, Carmen Salvaggio.

Aeroporto di Milano Linate "Enrico Forlanini"

Sedime aeroportuale

Pista di volo

Delimitazione ostacoli (Art. 20.13.1)

Quote altimetriche (in m. slm)

Delimitazione superfici	Linee di isolivello	Denominazione superfici:	
		SOE	Orizzontale esterna (Art. 20.13.1.a)
		SC	Conica (Art. 20.13.1.b)
		SOI	Orizzontale interna (Art. 20.13.1.c)
		SSD18	Salita al decollo Testata 18 (Art. 20.13.1.d)
		SA18	Avvicinamento - Testata 18 (Art. 20.13.1.e)
		SSD/SA17	Salita al decollo e Avvicinamento - Testata 17 (Art. 20.13.1.f)
		ST18	Transizione - Testata 18 (Art. 20.13.1.g)
		ST17	Transizione - Testata 17 (Art. 20.13.1.h)
		ST35	Transizione - Testata 35 (Art. 20.13.1.i)

Pericoli per la navigazione aerea (Art. 20.13.2)

Zone oggetto di limitazioni delle seguenti attività e/o costruzioni

Delimitazione zone	Attività e/o costruzioni
	Discariche (Art. 20.13.2.a) Altre fonti attrattive di fauna selvatica (Art. 20.13.2.b)
	Manufatti con finiture esterne riflettenti e campi fotovoltaici (Art. 20.13.2.c) Luci pericolose e fuorvianti (Art. 20.13.2.d) Ciminiere con emissione di fumi (Art. 20.13.2.e) Antenne e apparati radioelettrici irradianti (Art. 20.13.2.f)
	Sorgenti laser e proiettori ad alta intensità (Art. 20.13.2.3.g)
	Impianti eolici - incompatibilità assoluta (Art. 20.13.2.4.h)
	Impianti eolici - richiesta di valutazione specifica di Enac (Art. 20.13.2.i)

Sub zone	Attività e/o costruzioni:
	Discariche (Art. 20.13.2.a) Altre fonti attrattive di fauna selvatica (Art. 20.13.2.b) Manufatti con finiture esterne riflettenti e campi fotovoltaici (Art. 20.13.2.c) Luci pericolose e fuorvianti (Art. 20.13.2.d) Ciminiere con emissione di fumi (Art. 20.13.2.e) Antenne e apparati radioelettrici irradianti (Art. 20.13.2.f) Sorgenti laser e proiettori ad alta intensità (Art. 20.13.2.g) Impianti eolici - incompatibilità assoluta (Art. 20.13.2.h)
	Discariche (Art. 20.13.2.a) Altre fonti attrattive di fauna selvatica (Art. 20.13.2.b) Manufatti con finiture esterne riflettenti e campi fotovoltaici (Art. 20.13.2.c) Luci pericolose e fuorvianti (Art. 20.13.2.d) Ciminiere con emissione di fumi (Art. 20.13.2.e) Antenne e apparati radioelettrici irradianti (Art. 20.13.2.f) Impianti eolici - incompatibilità assoluta (Art. 20.13.2.h)
	Discariche (Art. 20.13.2.a) Altre fonti attrattive di fauna selvatica (Art. 20.13.2.b) Sorgenti laser e proiettori ad alta intensità (Art. 20.13.2.g) Impianti eolici - incompatibilità assoluta (Art. 20.13.2.h)
	Discariche (Art. 20.13.2.a) Altre fonti attrattive di fauna selvatica (Art. 20.13.2.b) Impianti eolici - incompatibilità assoluta (Art. 20.13.2.h)
	Discariche (Art. 20.13.2.a) Altre fonti attrattive di fauna selvatica (Art. 20.13.2.b) Impianti eolici - richiesta di valutazione specifica di Enac (Art. 20.13.2.i)

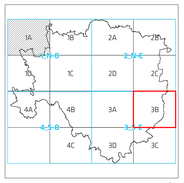

0 50 100 200 300 400 500 m

scala 1 : 5.000
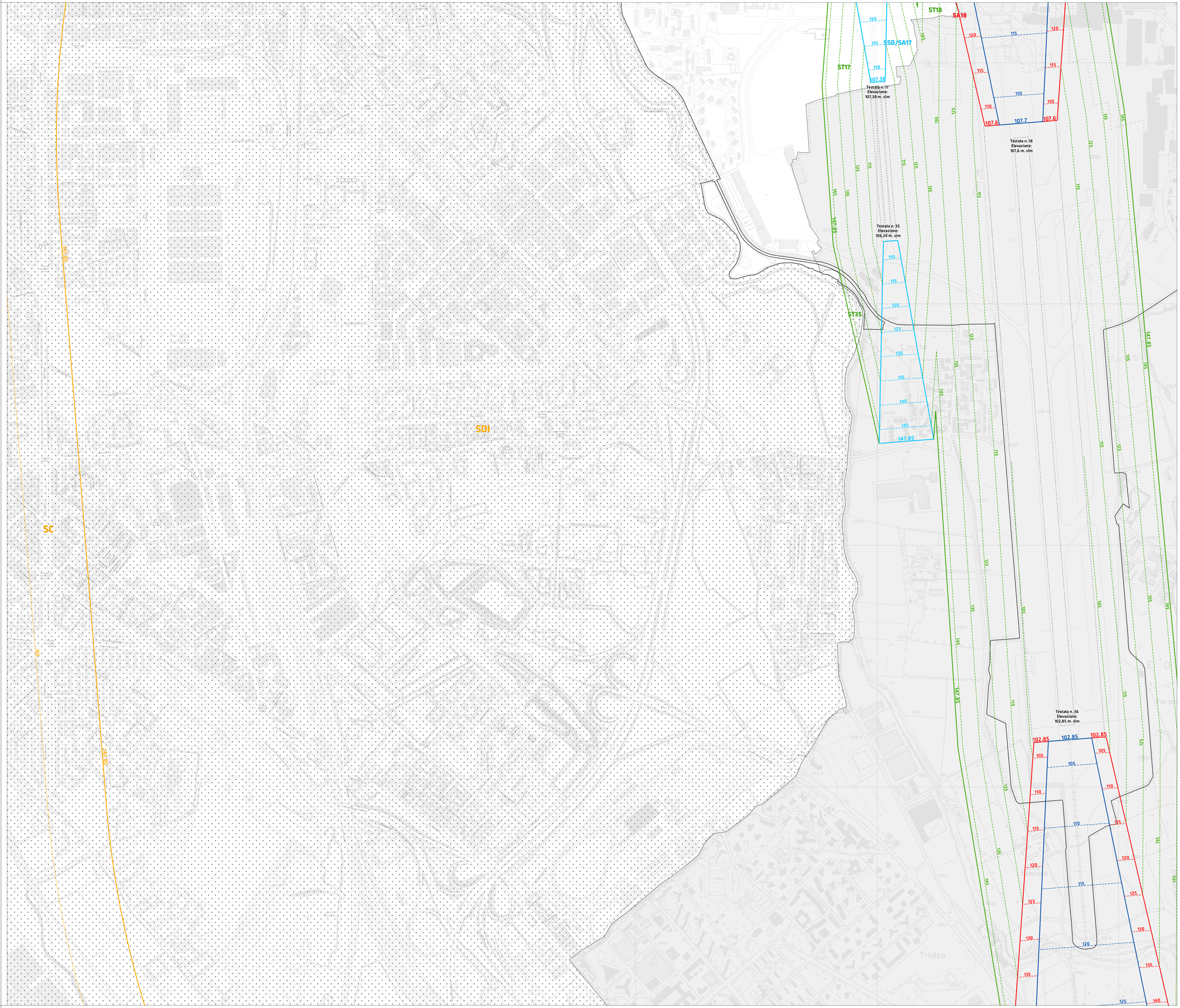
I contenuti della legenda sono riferiti alla totalità delle informazioni tematiche presenti sul territorio comunale. Pertanto si precisa che alcune voci poste in legenda potrebbero non comparire nel presente quadrante.