PGT

Piano di Governo del Territorio

ASSESSORATO ALL'URBANISTICA, EDILIZIA PRIVATA
Area Territorio
Direzione Centrale Sviluppo del Territorio
Settore Pianificazione Urbanistica Generale
Servizio Pianificazione Generale

Elaborato modificato a seguito dell'approvazione delle controdeduzioni alle osservazioni, dei pareri degli enti e dell'accoglimento delle proposte di modifica presentate dal C.C.

TAVOLA N.:
R.09/1D

CODICE ARCHIVIO:
3000/ 157 /PCT/05/12

STESURA ORIGINALE:
Ottobre 2012

DATA:
Ottobre 2012

Piano delle Regole

Reticolo idrografico e fasce di rispetto

Sindaco	Assessore	Segretario Generale	Direttore Generale
Giuliano Pisapia	Ada Lucia De Cesaris	Ileana Musicò	Davide Corritore
Vice Direttore Generale	**Direttore Centrale**	**Direttore Settore**	**Responsabile Servizio**
Paolo Simonetti	Giuseppina Sordi	Simona Collarini	Marino Bottini

Quadrante: Nord Ovest 1D Scala: 1 : 5.000

Adozione: Delibera n. 25 Seduta Consiliare del 13-07-2010 terminata il 14-07-2010

Approvazione: Delibera n. 16 Seduta Consiliare del 22-05-2012

Pubblicazione: BURL Serie Avvisi e Concorsi n. 47 del 21-11-2012

UFFICIO DI PIANO: Servizio Pianificazione Generale / Gianluca Palmarin, Chiara Paolettu, Guya Elisabetta Rosso, Romano Bottacchiari, Riccardo Milano, Fabiana Natalini, Giuseppe Braga, Marianna Stiano (segreteria), Antonella Cammisuli (PUCSS); AMAT: Paolo Riganti / Responsabile Area Territorio, Pietro Cangioni, Brigida Arienti, Saverio Cutrupi, Pietro Guermandi, Marco Piatesi, Matteo Rovera, Dario Sbalzarini, Matteo Spinatonda, Luana Testa.
SERVIZIO DI SUPPORTO GIURIDICO AMMINISTRATIVO E TECNICO: Maurizio Fabbrica / Responsabile Servizio, Fabiola Fiorini, Giovanna Villa. SERVIZIO GESTIONE PIANIFICAZIONE GENERALE: Fabio Visintin / Responsabile Servizio, Cristina Fumeolo, Cristina Silvestre. SEGRETERIA DIREZIONE SETTORE PIANIFICAZIONE URBANISTICA GENERALE: Giuseppina Sammatrice, Lorella Pola, Maria Puglia. DIRIGENTI DC SVILUPPO DEL TERRITORIO: Walter Bertolazzi, Pino Bellinetti, Marina Lampugnani, Marco Porta, Giancarlo Tancredi, Paola Vignoli, Franco Zinna. SEGRETERIA GENERALE: Marangela Zaccaria, Carlo Lepedotte, Luciano Disperi, Maria Teresa D'Angelo. AVVOCATURA COMUNALE: Maria Rita Surano, Antonello Mandarano. CENTRO STUDI PIM: Franco Sacchi / Direttore, Dario Corvi, Pietro Lembo, Piero Robbio, Paola Pozzi. CONSULTA TECNICO SCIENTIFICA: Andrea Arcidiacono, Maria Bernini, Matteo Bolocan Goldstein, Giovanni Dapir, Paolo Galuzzi, Antonio Longo, Stefano Pareglio, Laura Pogliani, Pier Giorgio Vitillo. COMPONENTE GEOLOGICA, IDROGEOLOGICA E SISMICA (Consulenza): Politecnico di Milano Dipartimento di Ingegneria Idraulica, Ambientale, Infrastrutture Viarie. Rilevamento DIRAM / Laura Scepi, Vincenzo Francani, Luca Alberti, Gabriele Bardazza, Luca Candiracchio. SETTORE PIANIFICAZIONE URBANISTICA GENERALE (Contributi): Fiorella La Sala, Luigi Morleo, Giuseppe Redaelli. DIREZIONE CENTRALE SVILUPPO DEL TERRITORIO (Contributi altri Settori): Gabriella Barbario, Michela Brambati, Sraila Bruzzaniti, Elena Campo, Gabriella Castelli, Giovanni Guerra, Cristina Guizzetti, Luca La Rosa, Rosa Rendina, Giuseppe Motta, Maurizio Boldarin, Roberto Tagliabue, Pietro De Nicolò, Massimo Valente, Sebastiano Magliulo, Ernesto Matticchecchia, Carlo Opizzi, Domenico Ruffa, Antonietta Russo. AMAT (Altre collaborazioni): Patricio Enriquez, Carmen Salvaggio.

Reticolo idrografico (Capo IV)

Scoperto — Tombinato

- Principale (Art. 21.1.a)
- Minore demaniale (Art. 21.1.b.i)
- Minore gestito da altri Soggetti (Art. 21.1.b.ii)
- Consortile (Art. 21.1.c)

Fasce di rispetto (Art. 22.2)

Con delibera di Giunta Regionale del 16-05-2012 n. IX/3470 - "Expo 2015 - opere essenziali 7a, 7b, 7c (collegamento Molino Dorino A8). Assunzione delle determinazioni della Conferenza dei Servizi indetta con delibera di Giunta Regionale IX/2670 del 14-12-2011 e approvazione del progetto" la fascia di rispetto del torrente Nirone è stata rideterminata per la riva destra, a seguito di spostamento dell'alveo, a 4 metri.

Fontanili

Localizzazione testa di fontanile

Aree di rispetto dei fontanili (Art. 34, NA PTCP e Art. 41, NTA del PTC Parco Agricolo Sud Milano)

Studio di fattibilità della deviazione del Torrente Garbogera

Torrente Garbogera

Deviazione I
Deviazione II
Deviazione III

Area di salvaguardia

Studio di fattibilità della deviazione del Torrente Garbogera con l'eliminazione della sua immissione nella fognatura di Milano previsto nell'ambito dell'"Accordo di Programma per la salvaguardia idraulica e la riqualificazione dei corsi d'acqua dell'area metropolitana milanese" (2009).

Progetto definitivo della "Via d'Acqua" Expo 2015

Via d'Acqua

Area di salvaguardia

Il presente tracciato è suscettibile di variazioni a seguito della redazione del progetto esecutivo.

Ambiti di applicazione

Tessuto Urbano Consolidato (TUC)

Parchi Regionali e Accordo di Programma "Expo"

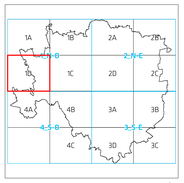

0 50 100 200 300 400 500 m

scala 1 : 5.000
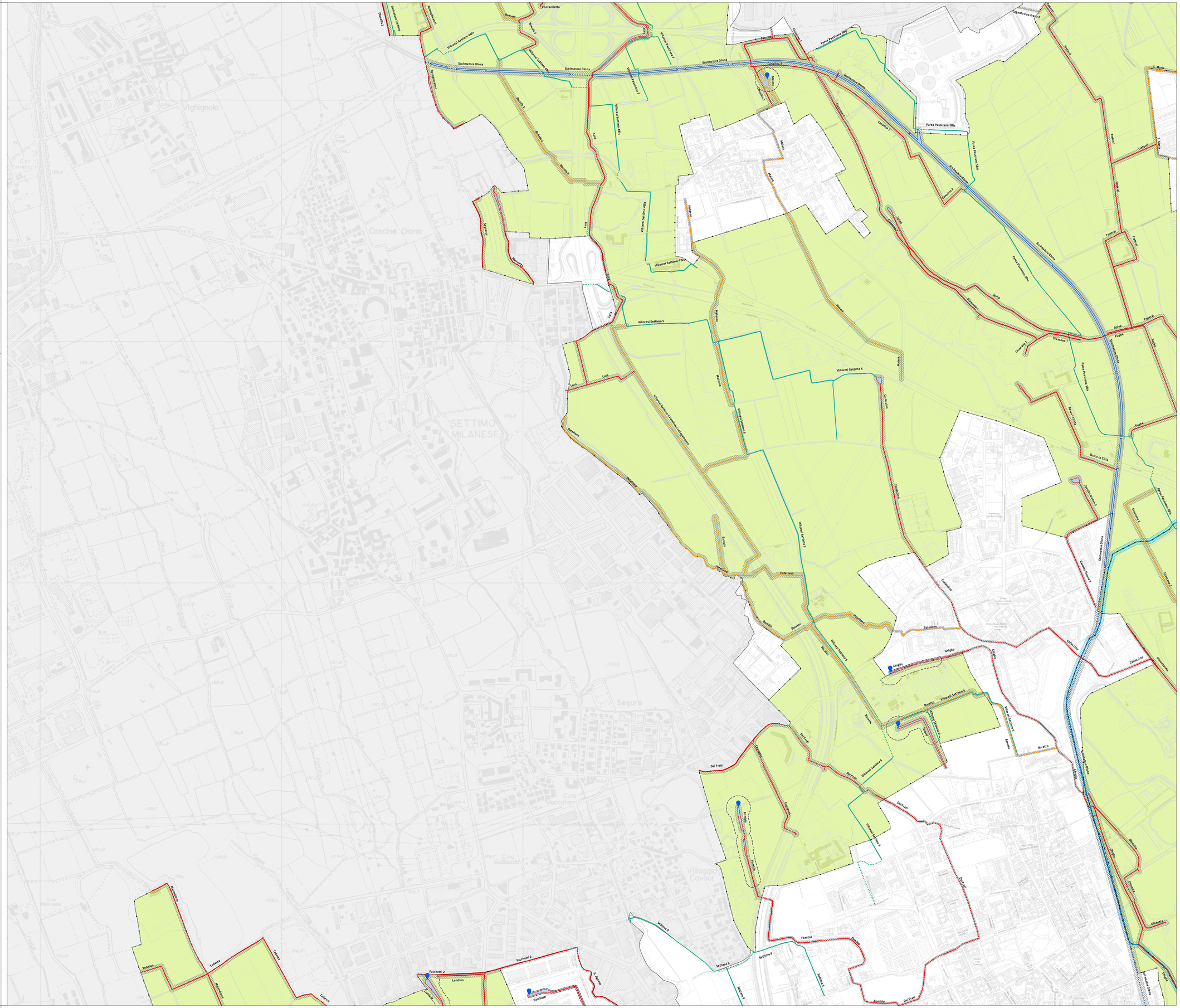
I contenuti della legenda sono riferiti alla totalità delle informazioni tematiche presenti sul territorio comunale. Pertanto si precisa che alcune voci poste in legenda potrebbero non comparire nel presente quadrante.